Frauenberatung „BerTa“-Albatros gGmbH / Beratungshaus Buch / Franz-Schmidt-Straße 8-10, 13125 Berlin
Telefon: 030 94114156 / E-Mail: frauen.buch@albatrosggmbh.de

FRAUENBERATUNG
BERTA -Beruf und Tat

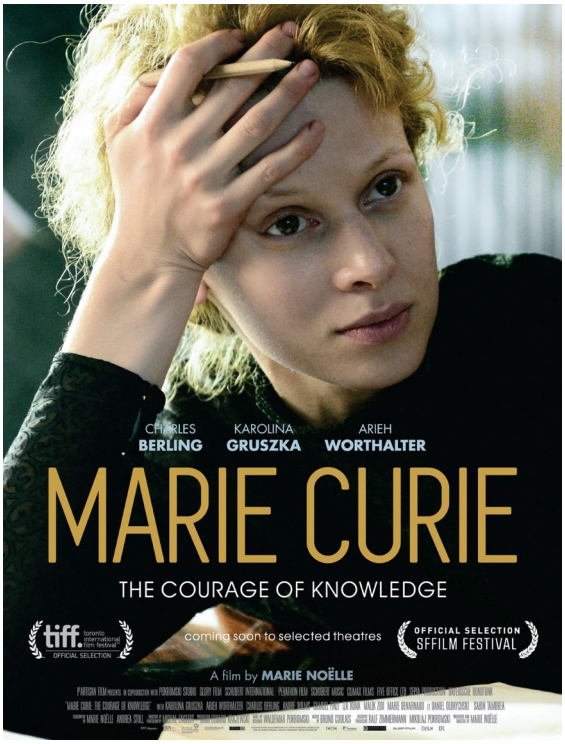

Zum Internationalen Frauenkampftag:

FILMVORFÜHRUNG „MARIE CURIE“

mit anschließendem Austausch und Imbiss

Wann: Mittwoch, 04.03. um 18 Uhr
Wo: Campus Buch, Robert-Rössle-Str. 10, Haus 55 (Oskar-und-Cécile-Vogt-Haus)

Anlässlich des Internationalen Frauentages zeigen wir den Film „Marie Curie“ der Regisseurin Marie Noëlle aus dem Jahr 2016. Bei einem kleinen Imbiss gibt es Gelegenheit zum Gedankenaustausch und Feiern. Die Plätze sind begrenzt, wir bitten um Anmeldung bis zum 2.3.2020!

FILMINHALT

Die Wissenschaftlerin Marie Curie ist 1903 auf dem Höhepunkt ihres Lebens: Sie hat Familie und gewinnt als erste Frau den Nobelpreis für Physik. Doch kurz darauf stirbt ihr Mann bei einem Autounfall. Mit zwei kleinen Kindern führt sie trotzdem ihre Forschungen weiter. Als sie den zweiten Nobelpreis erhalten soll, wird ihre Affäre mit einem verheirateten Wissenschaftler zum Skandal in Paris. Kann sie ihre Karriere retten?